

Groenbeleidsplan Valkenburg aan de Geul

C KERNEN Groenvisie en groenstructuur

5

Huidige groenstructuur in de kernen kort in beeld

Om nieuw groenbeleid te schrijven is het noodzakelijk om te starten met het analyseren van de huidige groenstructuur in de gemeente.



In het historische centrum van Valkenburg zijn prachtige bomenstructuren aanwezig. Op de foto staat de Lindenlaan.



Op verschillende plekken in de gemeente zijn steile mergelwanden aanwezig. Op de foto de Wolfsdriesweg.



Het Kuurspark en het casino zijn destijds met veel grandeur ontworpen. Deze ontwerpgedachte past niet meer bij de huidige tijd. Daarbij is het onderhoud van het park kostig door aanwezigheid van wilde zwingen.



In Broekhem zijn veel van deze monumentaal opgezette bomenstructuren aanwezig. Deze platanen hebben weinig ecologische waarde en hebben dus alleen een esthetische waarde.



Veel parkeerplaatsen in Valkenburg hebben een versteend karakter en vormen geen fraai element in de stedelijke omgeving. Op de foto P.Odapark.



Sommige delen van het oude centrum in Valkenburg, waaronder het Theo Dorrenplein op de foto, zijn erg versteend en daardoor gevoelig voor hittestress.



De bomen langs de Geulhemmerweg in Berg dragen sterk bij aan de herkenbaarheid van deze doorgaande route.



Mooi ensemble van het oude kerkgebouw en fraaie, monumentaal ogende bomen in Berg.



Langs de provinciale weg NS95 zijn enkel nog wat overblijfsels van de vroegere groenstructuur aanwezig. De weg oogt hierdoor vaak kaal.



De platanen in Schin op Geul staan veelal onhandig gepositioneerd waardoor de doorgang op de trottoirs belemmerd wordt. Op de foto de Breeweg.



Het Sint Gerlachplein in Houthem is erg versteend en kent een oubollige groenstructuur.



In de Beckerswei in Sibbe past de groenstructuur niet in de beschikbare ruimte. Er is wortelopdruk en de bomen worden graf gekandelaberd.



Aan de rand van Vilt is een prachtig uitzichtpunt in de voormalige groeve.



Veel woonstraten in de gemeente zijn erg versteend. Versteende voortuinen versterken dit effect. Op de foto de Heiweg in Vilt.



Een deel van de ontsluitingsweg rondom het centrum van Valkenburg kent een groenstructuur die niet past bij de grandeur van het oude centrum. Op de foto de Koningin Julianalaan.

Toekomstbeeld kernen

De groenvisie op de kernen vloeit voort uit de resultaten van de inventarisatie en analyse. Uit de resultaten is (op hoofdlijnen) gebleken dat sprake is van markante groenelementen in de kernen die kansrijk zijn voor een onderscheidende groen- en bomenstructuur, maar dat er een gebrek is aan **samenhang en herkenbaarheid** van het groen in de kernen. De groenvisie geeft een algemeen toekomstbeeld voor het groen in de kernen:

Gewenst toekomstbeeld voor de kernen in de gemeente Valkenburg aan de Geul:

- Groen draagt bij aan de **identiteit** van de kern: de centra van de kernen zijn door een sterke en onderscheidende groenstructuur aantrekkelijk en herkenbaar.
- Door het aanwezige duurzame groen in de straat wonen de bewoners in een **gezonde en aangename leefomgeving**. De leefomgeving is dan ook aantrekkelijk voor gasten en bezoekers.

Op de volgende posters is het voorstel voor de groen- en bomenstructuur weergegeven per deelgebied. Onderstaande **legenda** is ook van toepassing voor de deelkaarten als getoond op poster 5 t/m 9.

Voorstel groen- en bomenstructuur in de kernen: overzichtkaart

De gemeente Valkenburg aan de Geul zal waar nodig / gewenst stakeholders en belanghebbenden betrekken bij de uitvoering van de ingrepen.

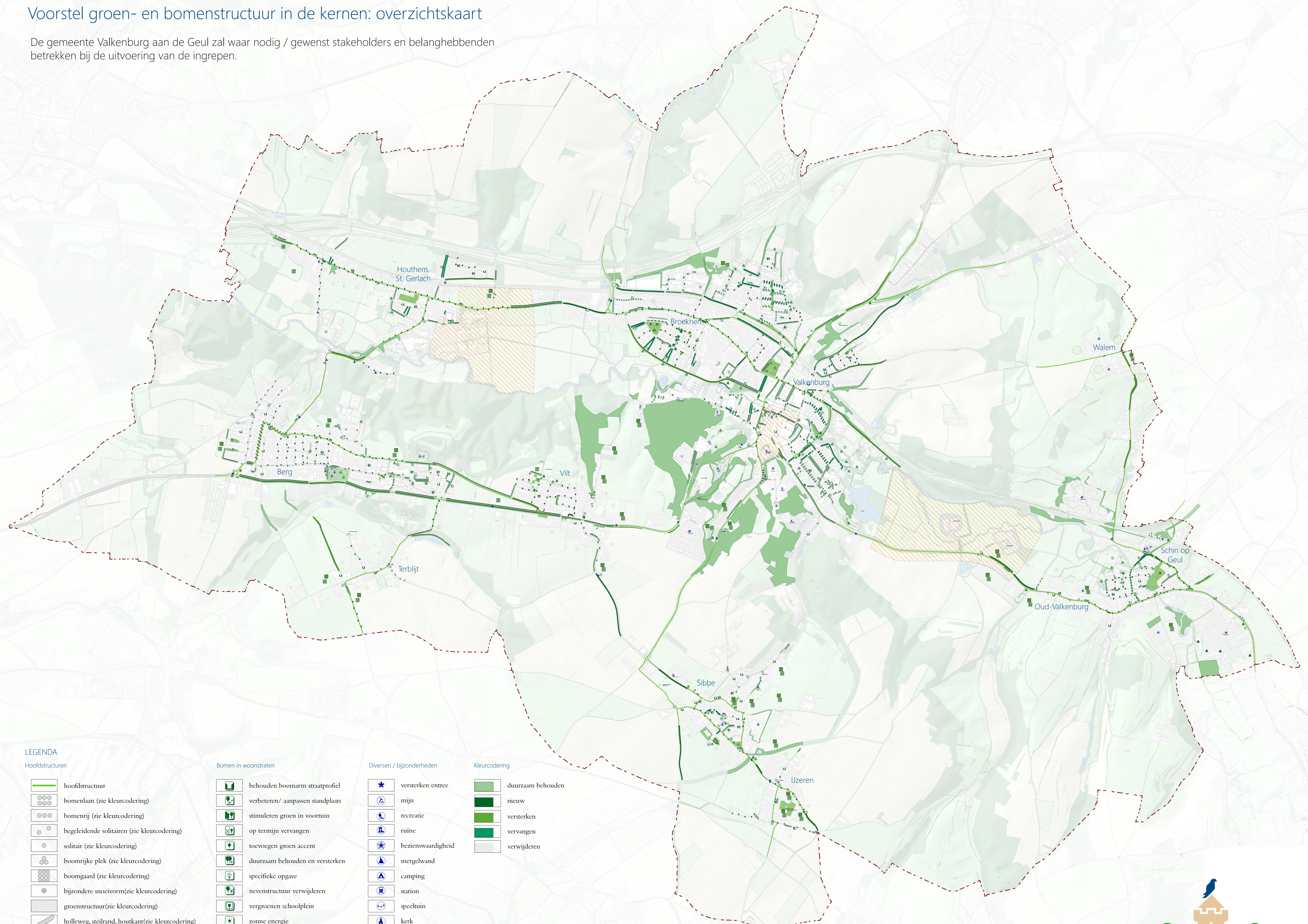

LEGENDA

- Hoofdstucturen**
- hoofdstuctuur
 - bomenlaan (zie kleurcodering)
 - bomenrij (zie kleurcodering)
 - begeleidersolitair (zie kleurcodering)
 - solitair (zie kleurcodering)
 - boomrijke plek (zie kleurcodering)
 - boomgaard (zie kleurcodering)
 - bijzondere snoeivorm (zie kleurcodering)
 - groenstructuur (zie kleurcodering)
 - holleweg, steilrand, houtkant (zie kleurcodering)
 - zichtrelatie (zie kleurcodering)
 - versterken relatie (zie kleurcodering)
 - versterken dorpsrand (zie kleurcodering)

- Bomen in woonstraten**
- behouden boomarm straatprofiel
 - verbeteren/ aanpassen standplaats
 - stimuleren groen in voortuin
 - op termijn vervangen
 - toevoegen groen accent
 - duurzaam behouden en versterken
 - specifieke opgave
 - nevenstructuur verwijderen
 - vergroenen schoolplein
 - zonne energie
 - voedselbos

- Diversen / bijzonderheden**
- versterken entree
 - mijn
 - recreatie
 - ruïne
 - bezienswaardigheid
 - mergelwand
 - camping
 - station
 - speeltuin
 - kerk
 - kapel
 - veld/ wegruis
 - begraafplaats
 - bungalowpark
 - bank picknick locatie

- Kleurcodering**
- duurzaam behouden
 - nieuw
 - versterken
 - vervangen
 - verwijderen



De gewenste groen- en bomenstructuur voor de kernen in de gemeente.